

pos. iqu.	unité	n° de pièce / type	désignation / matière	dimensions
1	1		plaque latérale / aluminium	120x80x4

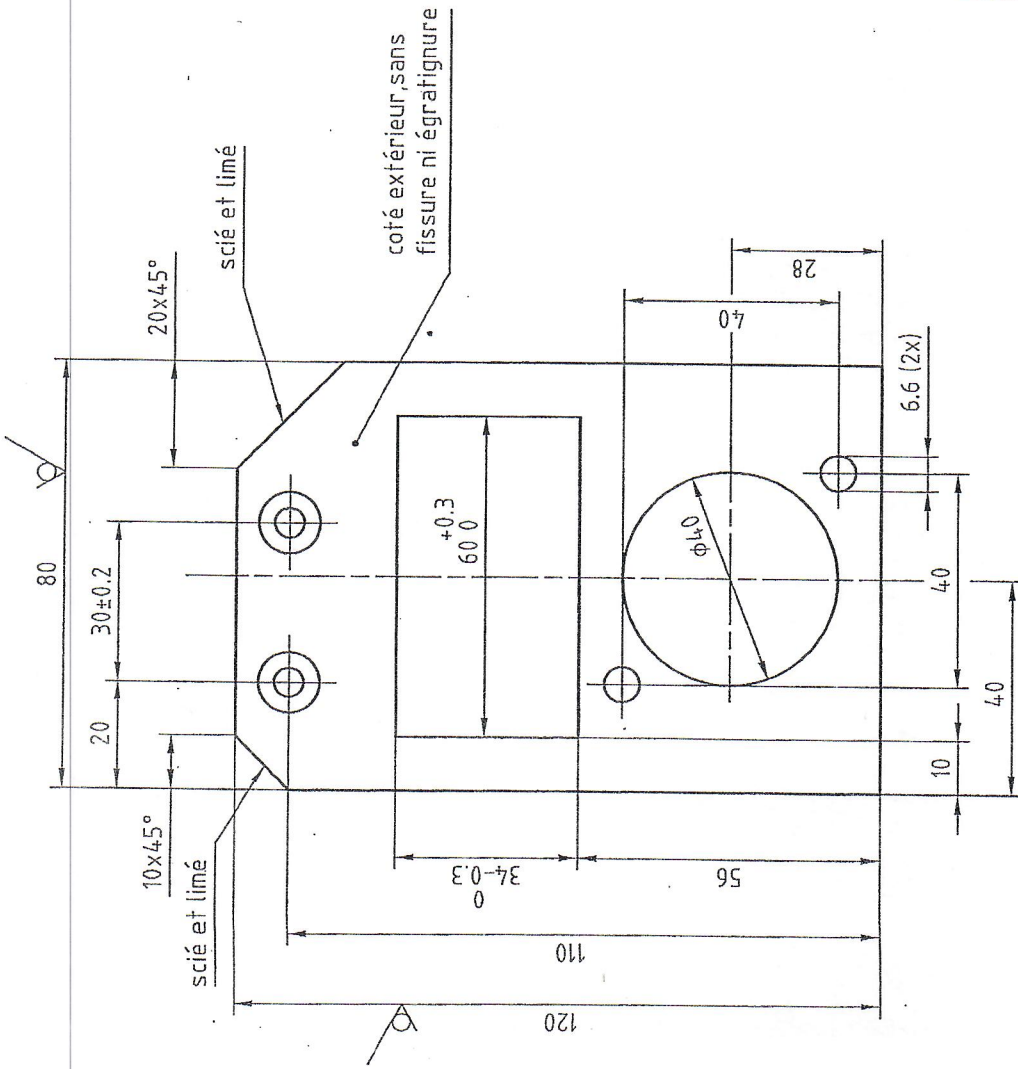

$Ra 3.2$ (✓)

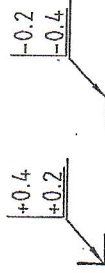
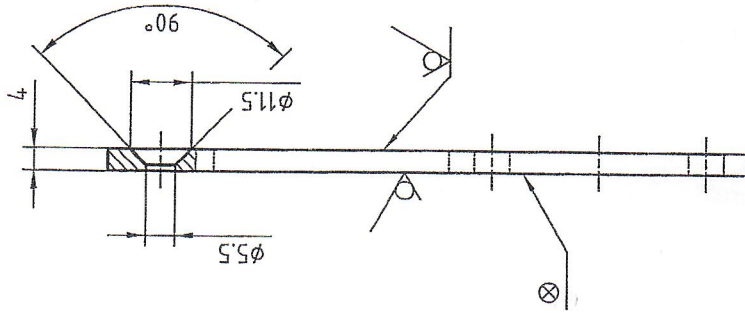

tolérances générales ISO 2768-c

⊗ = numéro de candidat-e

liste des pièces séparées		groupe de constructions		remplacement		échelle		fi	
nom	date	nom	date	nom	date	nom	date	nom	date
○		○		○		○		○	
○		○		○		○		○	

modifications

techniques d'usinage manuel
examen partiel libéré 2013

selon ordonnance sur la formation,
plan de formation
moniteur-automaticien CFC

signature: 8.11.2011
R. Kielliger

contrôle
des normes

AMMF12.2

MECHANIC F

Dechorganisation

l'auteur de ce dessin, qui vous est confié personnellement, ne saurait être tenu responsable de la reproduction de ce plan, toutes formes de reproduction sans autorisation écrite de l'auteur est formellement interdites.

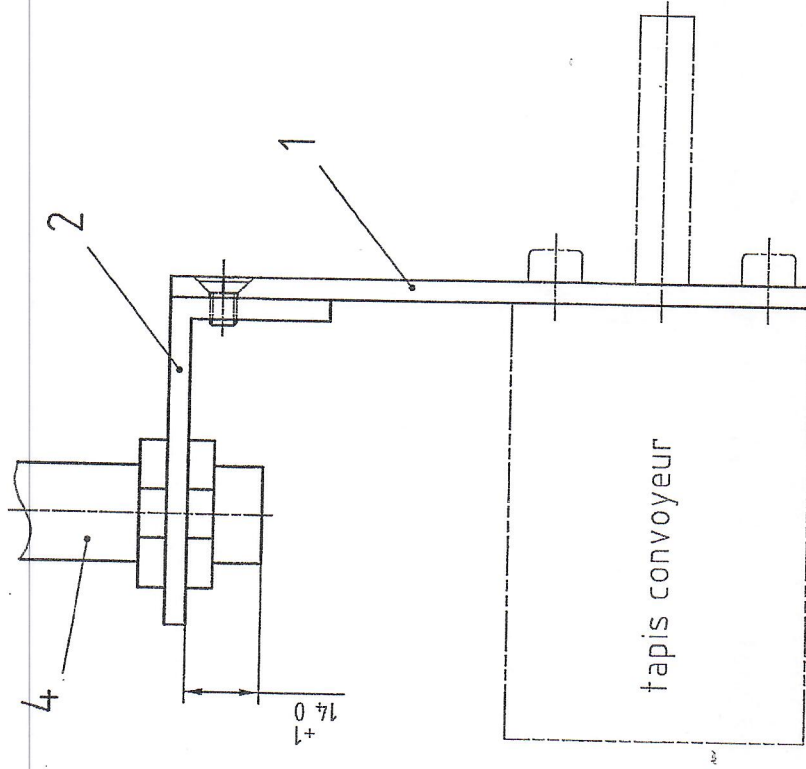
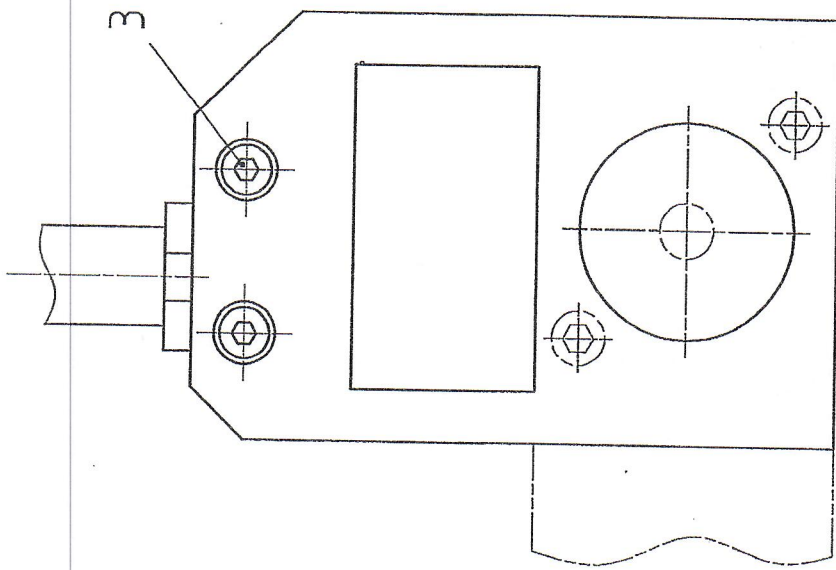

modifications		nom	date	nom	date	nom	date	nom	date
<input type="checkbox"/>	<input type="checkbox"/>								
<input type="checkbox"/>	<input type="checkbox"/>								

liste des pièces séparées	outil	groupe de constructions	nom	date	nom	date	nom	date

remplacé par		échelle	
		1:1	

techniques d'usinage manuel examen partiel libéré 2013		signature: 8.11.2011 R. Kieliger	
selon ordonnance sur la formation, plan de formation moniteur-automatifician CFC		contrôle:	
		contrôle des nomms:	
MECHANIC		F	AMMF12.5

le droit d'auteur de ce dessin, qui vous est confié personnellement, reste la propriété de notre entreprise. sans autorisation écrite de votre part, toutes formes de reproduction ou de diffusion sont interdites.

Monteur-automaticien CFC Monteuse-automaticienne CFC Techniques d'usinage manuel Examen partiel libéré 2013	Numéro de candidat-e :
--	------------------------

Protocole de mesure et de contrôle (mécanique) AMMF12.6

dimensions nominales	dimensions réelles	bon	rebut	moyen de mesure et de contrôle utilisé
AMMF12.2				
diamètre Ø 40				
longueur 40 de l'alésage Ø 40				
longueur 28 de l'alésage Ø 40				
cote du dégagement 34 0/-0.3				
cote du dégagement 60 +0.3/0				

Date / Visa
